

LEVELEZÉS BEÁLLÍTÁSA

Levelező rendszerünk lehetővé teszi önnek a biztonságos, ún. SSL protokollon keresztüli levelezést, így a beállítások illusztrálása ezt a biztonságos levelezéshez szükséges tennivalókat mutatja be.

Alap esetben az Ön számítógépe és a mi levelező rendszerünk között a levelei, és jelszavai kódolatlanul érkeznek.

A biztonságos levelezés azt jelenti, amikor az elektronikus levelek kódolva továbbítódnak a címzett felé.

Abban az esetben, ha Ön webmail kliensünket használja, nincs semmi teendője, ugyanis az biztonságos kapcsolatot biztosít Önnek web böngészőjén keresztül.

A webmail felületet a <http://mail.e-dot.hu>, vagy a <http://webmail.e-dot.hu> címen érheti el.

A továbbiakban a legnépszerűbb levelező programok

- Microsoft Outlook Express
- Microsoft Outlook 2007
- Mozilla Thunderbird

biztonságos beállításait képekkel illusztrálva mutatjuk be Önnek.

A képeken zöld színnel kiemelt felületek mutatják a lényegi, fontos részeket a beállítás során.

A képeken kitöltött adatok egyéntől függőek.

FIGYELEM!

Amennyiben levélküldéshez is a mail.e-dot.hu szervert szeretné használni, és Ön a T-Home, vagy UPC internetre előfizetője, kérem olvassa el az alábbi dokumentumot:

<http://www.e-dot.hu/letoltesek/smtp+port+szures+kikapcsolasa+pdf>

OUTLOOK EXPRESS LEVELEZŐ PROGRAM BEÁLLÍTÁSA

Első lépésként hozzáadjuk a postafiókot. Az eszközök menüponton belül, a **Fiókok** menüpontra kattintson.

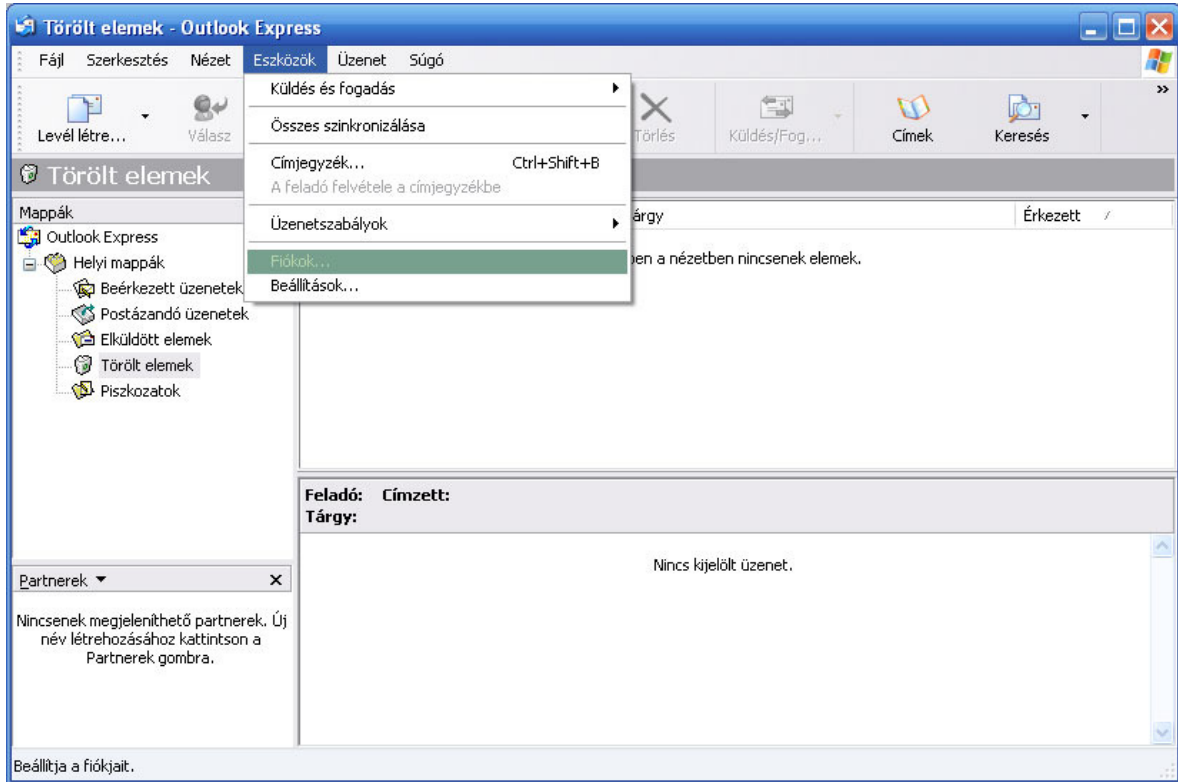

Második lépésként kattintson a **Hozzáadás** gombra, majd válasza ki a **Levelezést**.

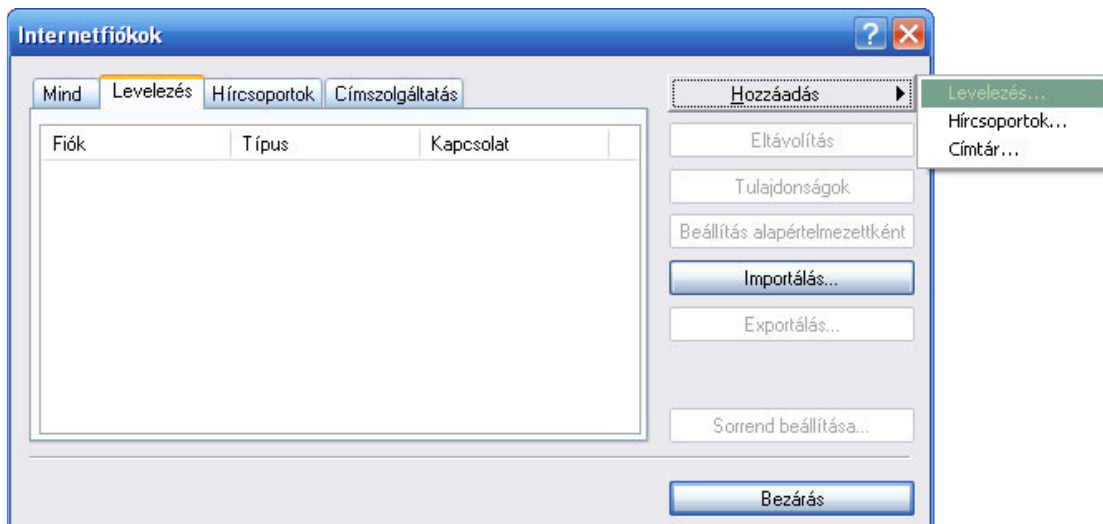

Utána a **Megjelenített név**hez írja be az Ön nevét, majd kattintson a **Tovább** gombra.

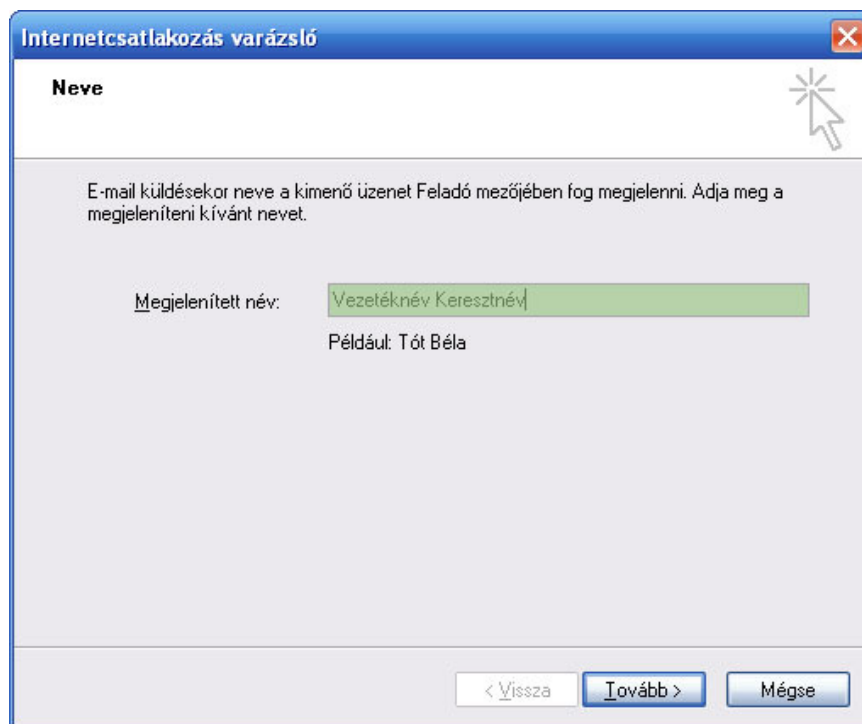

Az **E-mail cím** mezőbe azt az e-mail címet kell beírni, amit be szeretne állítani.

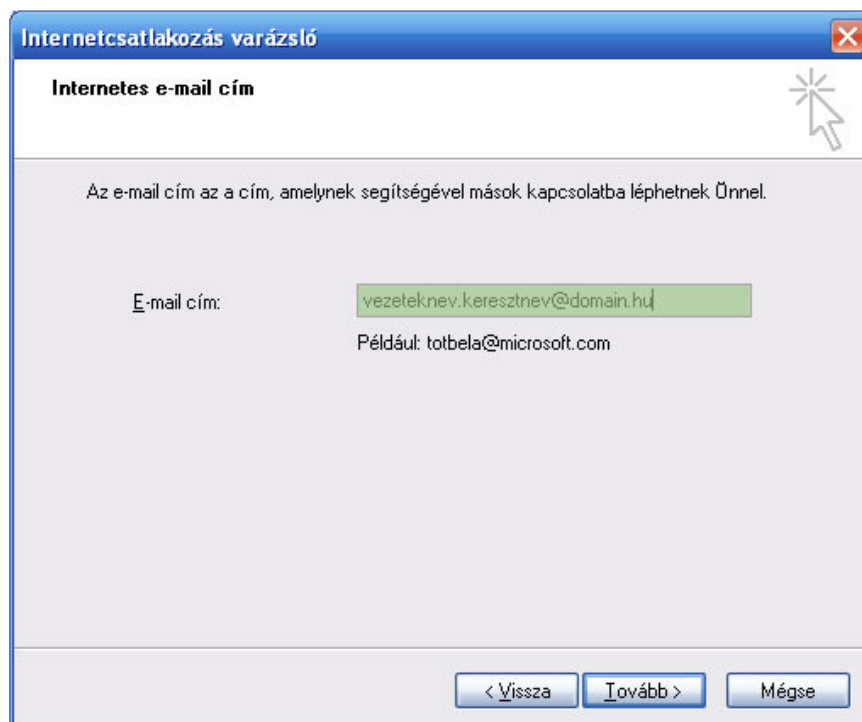

Itt eldöntheti, hogy milyen módon szeretné a leveleit fogadni. Amennyiben a **POP3** protokollt választja, a levelek az Ön számítógépére lesznek letöltve.

Előnye: internet kapcsolat nélkül is megtekinthetők a levelek. Kis erőforrás igény.

Hátránya: egy esetleges operációs rendszer cserénél, a levelek nem megfelelő intézkedés esetén törölődhetnek, és nem állíthatók vissza. Kliens programmal történő letöltés után webmail felületünkön a leveleket nem találja meg.

Javasoljuk: magán postafiókok használatánál

Abban az esetben, ha Ön az **IMAP** protokollt választja levelei a kiszolgáló szerveren maradnak, és megfelelő kliens segítségével bárholnan elérhetőek.

Előnye: kientől és operációs rendszertől függetlenül a levelek mindig a szerver számítógépen maradnak addig amíg Ön azokat nem törli. Kliens programmal történő letöltés után is megtalálja leveleit webmail felületünkön.

Hátránya: folyamatos internet kapcsolattal kell rendelkezni a levelek eléréséhez (vagy olyan kliens alkalmazással, amely képes a leveleket első letöltés után eltárolni a számítógépen)

Javasoljuk: üzleti postafiókok használatához

A bejövő levelek (POP3, IMAP) kiszolgálója, és a Kimenő levelek (SMTP) kiszolgálója legyen: mail.e-dot.hu.

Ha ezeket beállította kattintson a **Tovább** gombra.

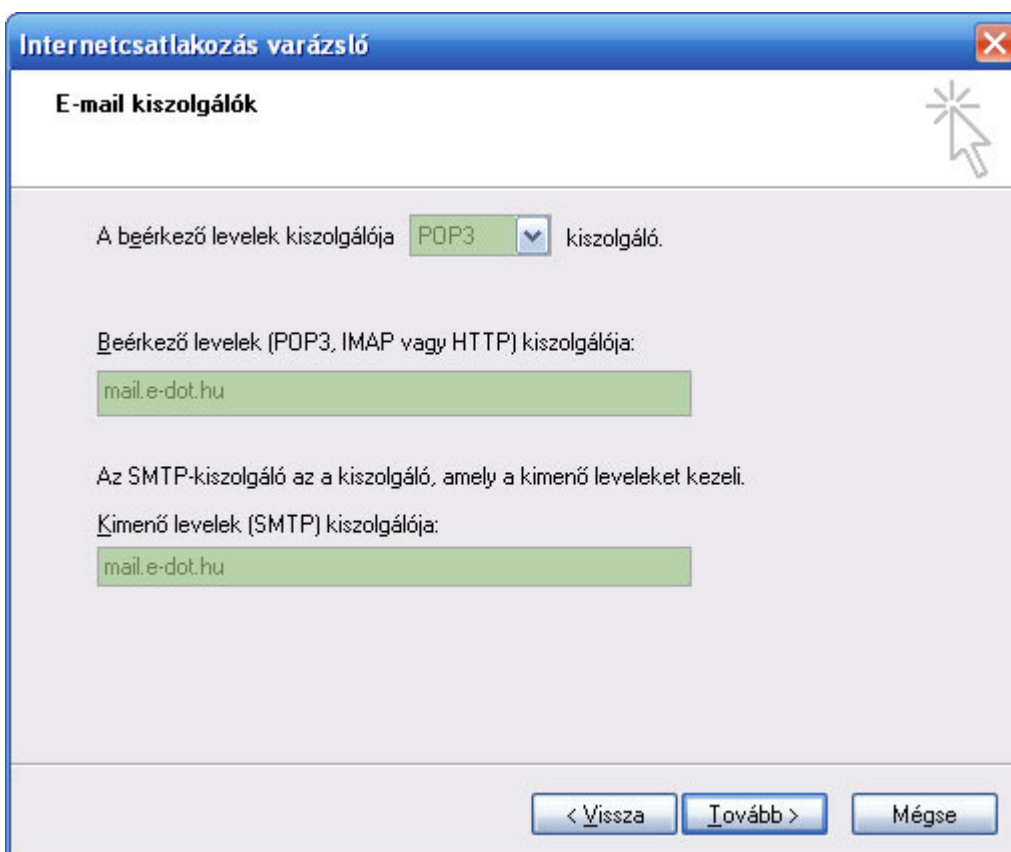

Fióknév legyen az az e-mail cím, amit be szeretne állítani. **Jelszó**hoz írja be az e-mail címhez tartozó jelszót. A jelszó tárolását azért ajánljuk bepipálni, mert így nem kell minden egyes program indításkor beírnia a jelszót, ezt a program megteszi Ön helyett.

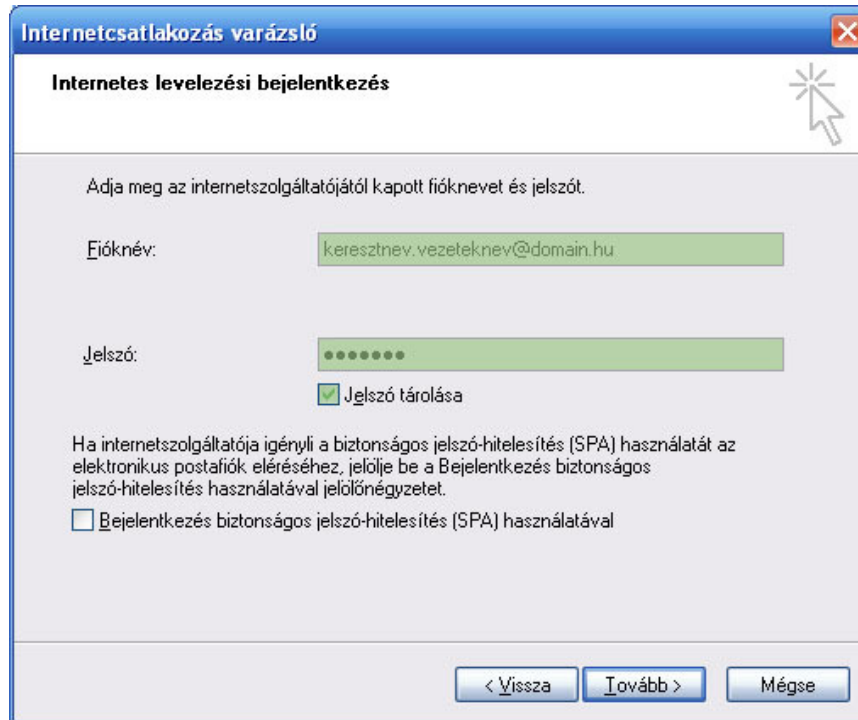

Ezzel az új fiók létrejött. Kattintsunk a **Befejezés** gombra

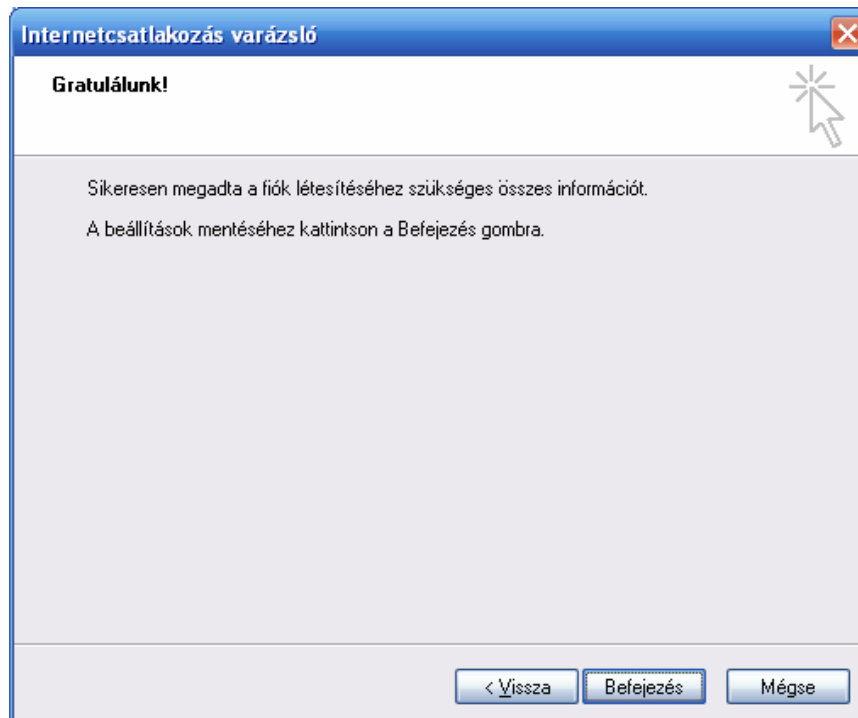

Ez után következik a kimenő levelek szolgáltató (SMTP) biztonságos beállítása.

Válassza a megjelenő ablakban a **Tulajdonságok** gombot.

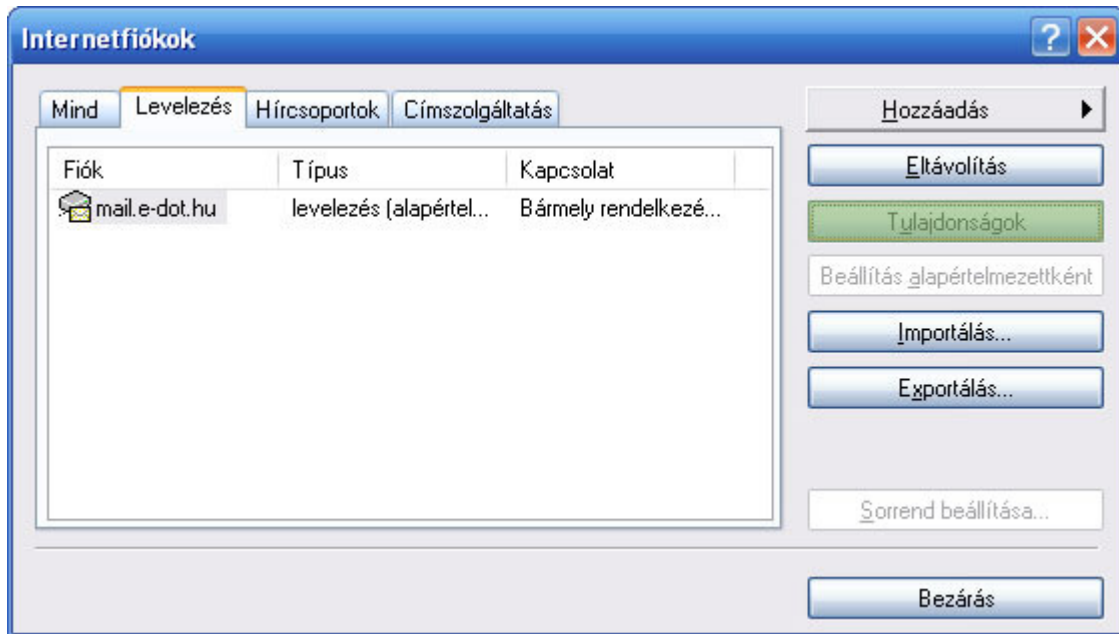

A megjelenő ablakban válassza a **Kiszolgálók** fület.

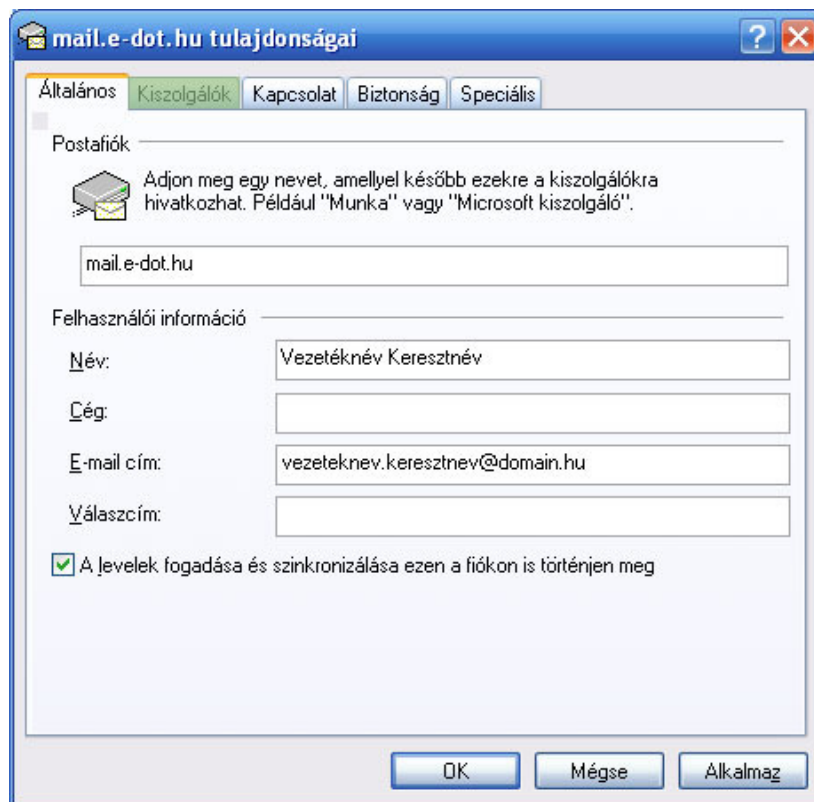

Pipálja be a **kiszolgáló hitelesítést igényel** beállítást, majd kattintson a **Beállítások** gombra.

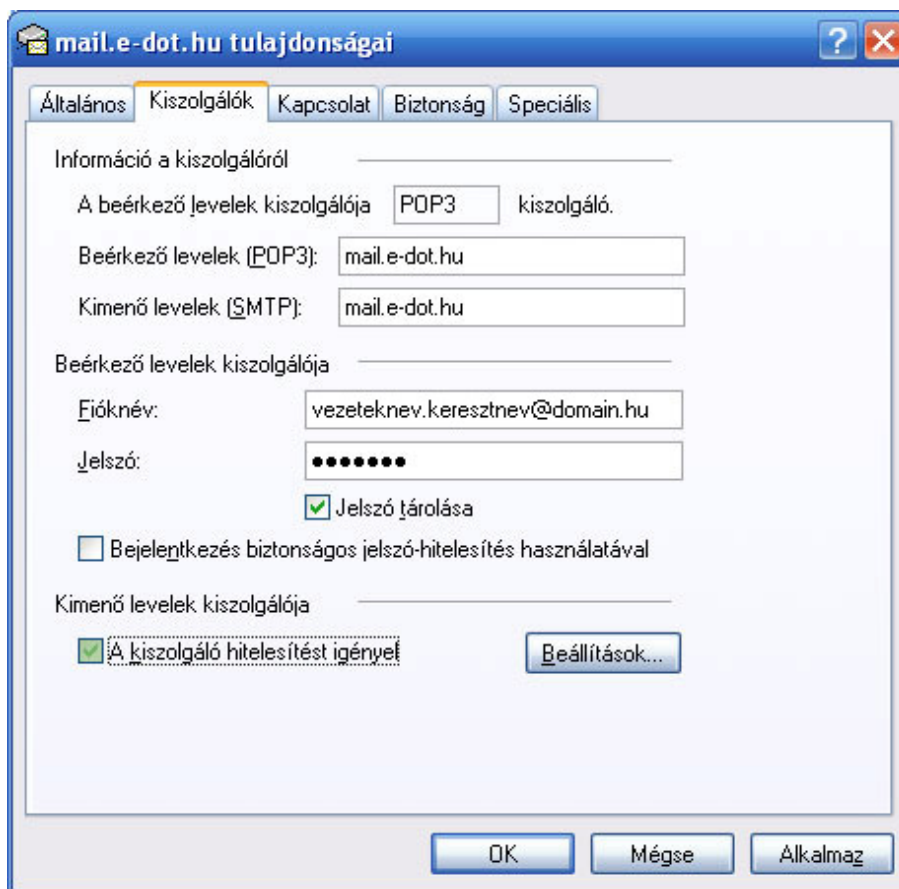

Válassza a **Bejelentkezés** opciót, majd **Fióknév**hez írja be az e-mail címét, **Jelszó**hoz az e-mail címhez tartozó jelszót.

A jelszó tárolását azért ajánljuk bepipálni, mert így nem kell minden egyes levél küldésnél beírnia a jelszót, ezt a program megteszi Ön helyett.

Ezt követően pipálja be a **Bejelentkezés biztonságos jelszó-hitelesítés használatával**, majd kattintson az **OK** gombra.

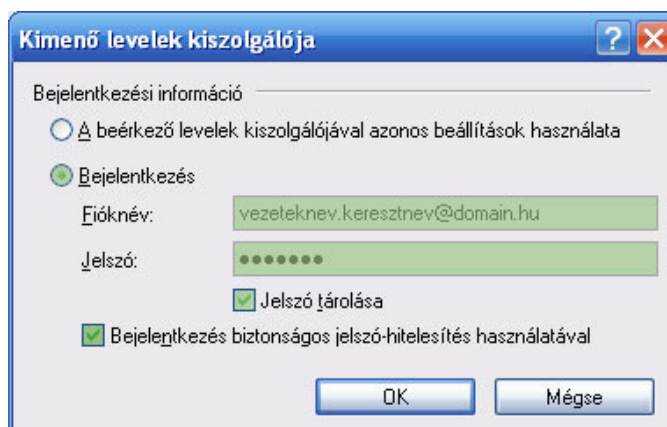

Utolsó lépésként kattintson a **Speciális** fülre és jelölje be mindkét „**A kiszolgáló biztonságos kapcsolatot (SSL) igényel**” jelölőnégyzetet. Ügyeljen arra, hogy a portok a két szövegmezőben az alábbiak legyenek: **25, 995**

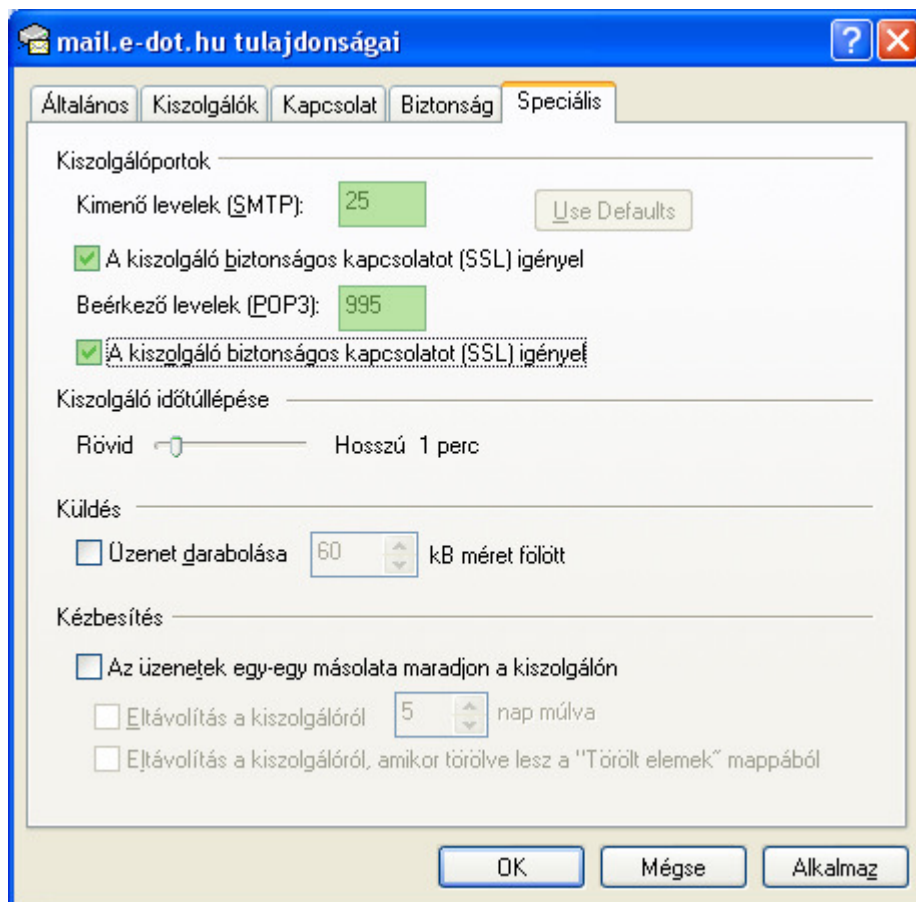

Ezzel a szükséges beállításokat befejeztük. Kattintson az **OK** gombra, és zárja be a további ablakokat.

OUTLOOK 2007 LEVELEZŐ PROGRAM BEÁLLÍTÁSA

Első lépésként hozzáadjuk a postafiókot. Az **Eszközök** menüponton belül, a fiókbeállítások menüpontra kattintson.

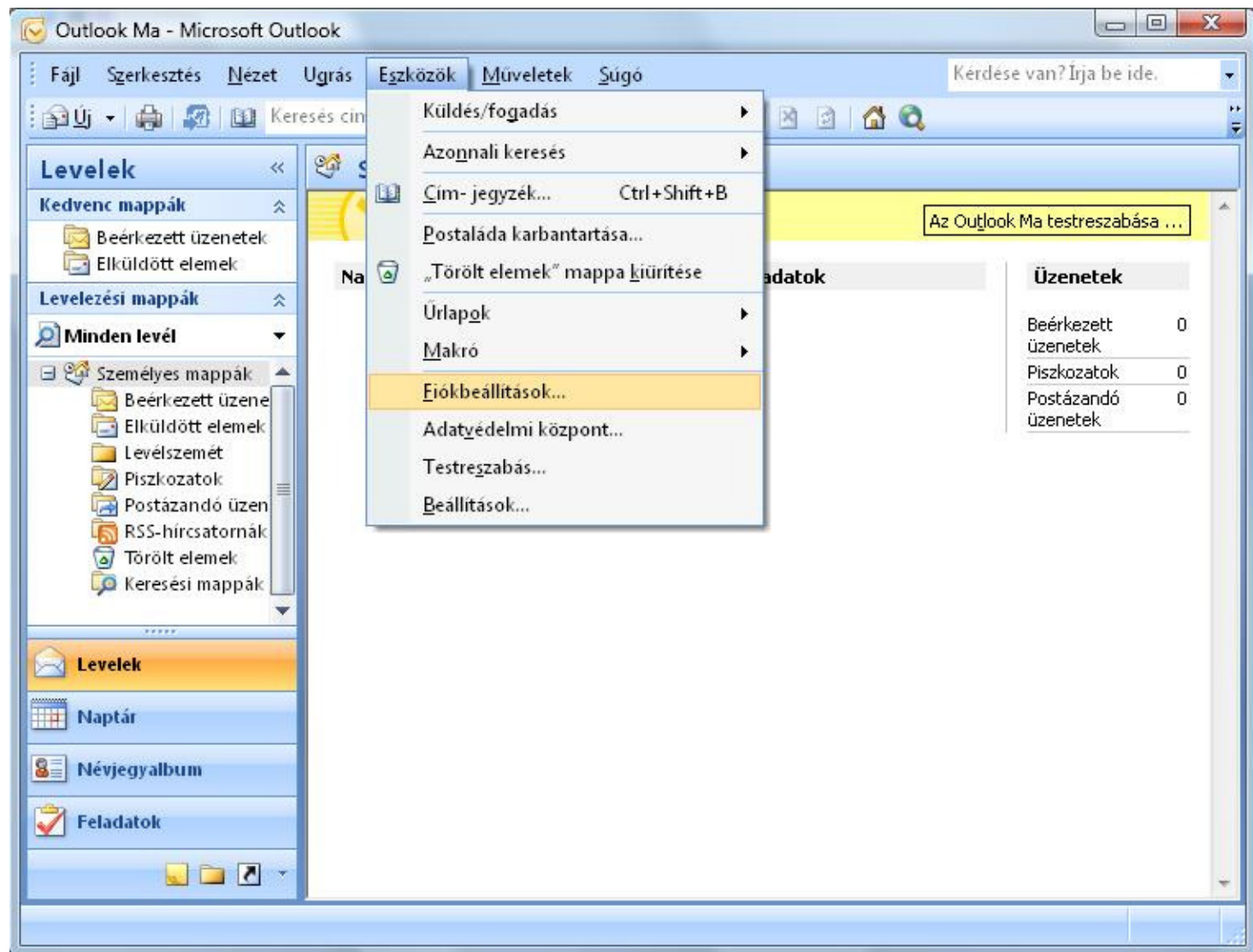

A megjelenő ablakon kattintson az **Új...** feliratú gombra.

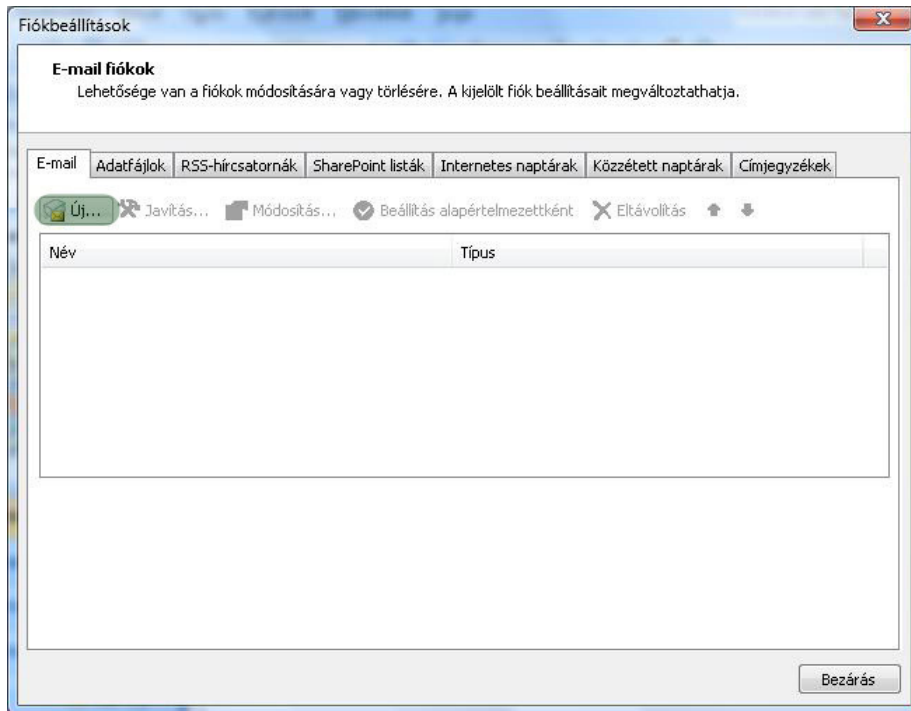

A következő képernyőn pipálja be a **Kiszolgálóbeállítások vagy további kiszolgálótípusok kézi megadása** választógombot. Majd kattintson a **Tovább** gombra.

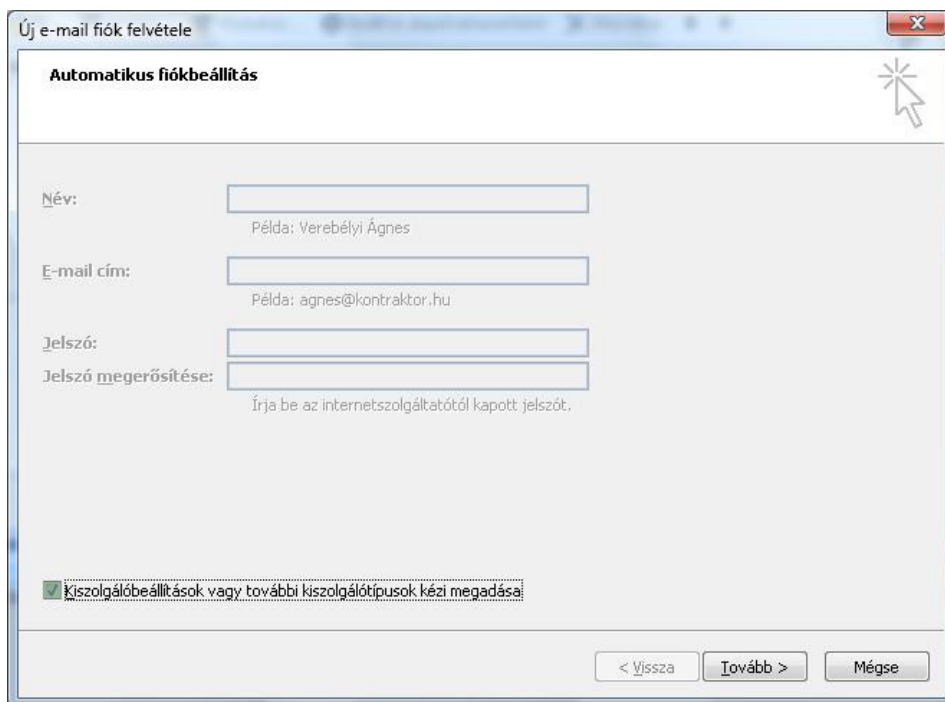

A következő képernyőn válassza az **Internetes e-mail** (Kapcsolódás POP, IMAP vagy HTTP típusú kiszolgálóhoz e-mail üzenetek küldéséhez és fogadásához.) lehetőséget, majd kattintson a **Tovább** gombra.

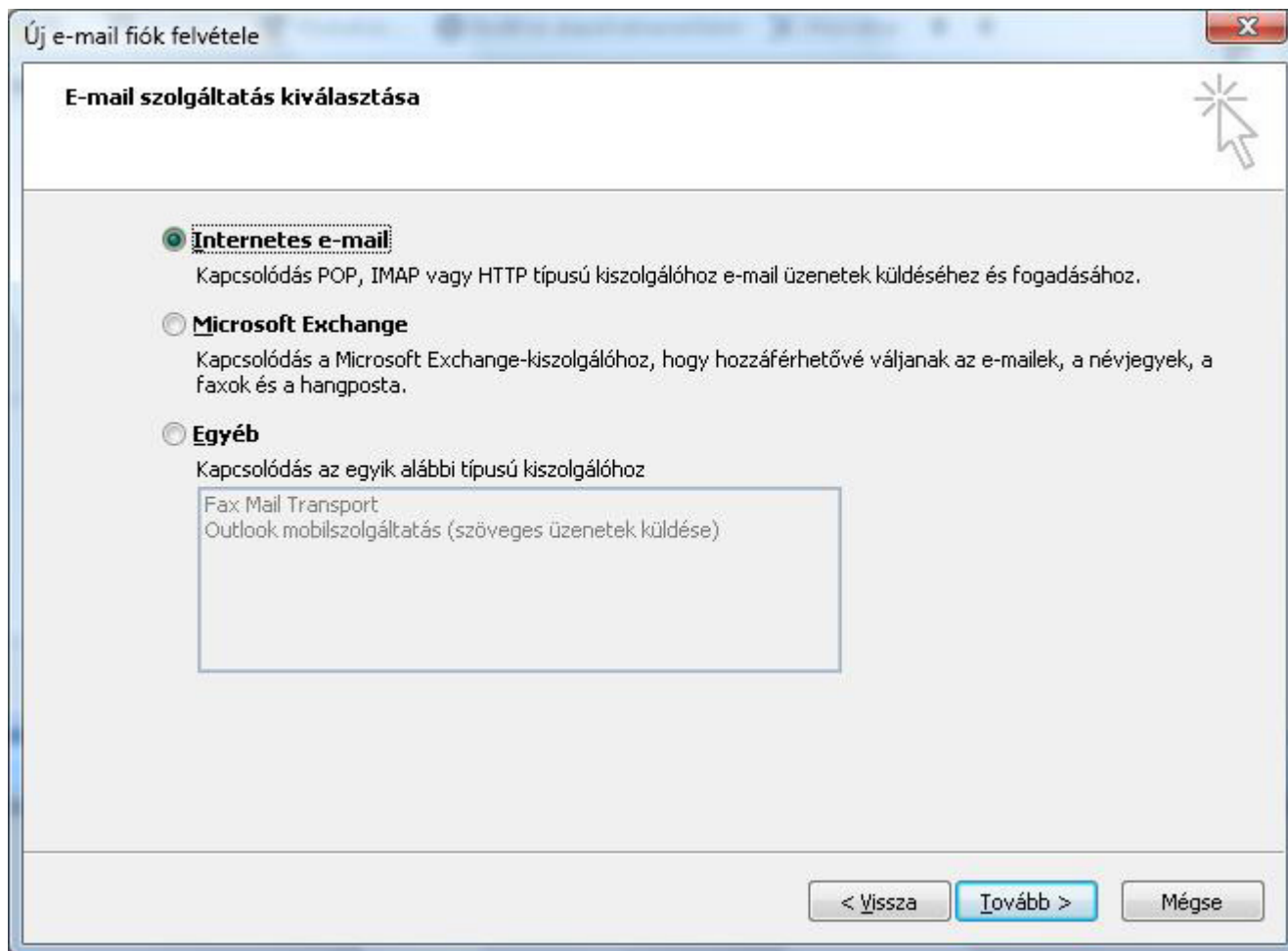

A megjelenő képernyőn az alábbi adatokat adja meg:

Névhez írja be azt a nevet, amit feladóként látszatni szeretne. Pl.: Vezetéknév Keresztnév – Kiss István.

E-mail címhez írja be a tőlünk kapott e-mail címet.

Fiók típusánál válassza a POP3-t. (Igény szerint IMAP)

Bejövő üzenetek kiszolgálója minden esetben mail.e-dot.hu legyen.

Kimenő levelek kiszolgálója (SMTP) minden esetben mail.e-dot.hu legyen.

Adja meg a Bejelentkezéshez szükséges adatokat is.

Itt a **Felhasználónévhez** írja be a tőlünk kapott e-mail címet ismét, jelszóhoz pedig a kapott jelszót.

Ha szeretné, hogy a jelszót ne kérje be a levelező program minden esetben, akkor válassza a „Jelszó tárolása” opciót.

Ezek után, kérem kattintson a **További beállítások** gombra, hogy beállítsuk a levelezéshez szükséges további paramétereket.

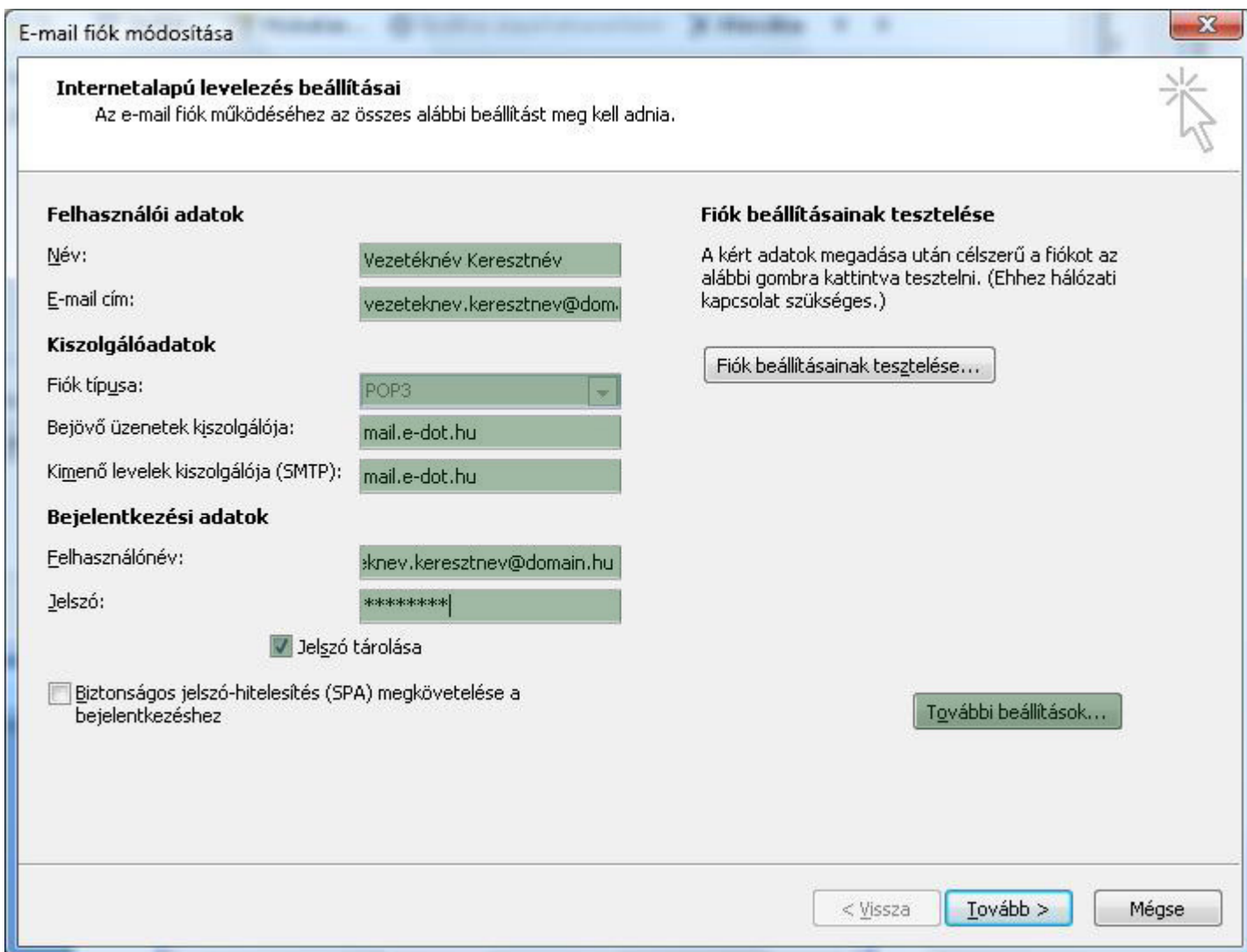

A **További beállítások** gombra kattintás után az alábbi beállításokat kell elvégeznünk:

Pipálja be a **A kimenő levelek kiszolgálója (SMTP) hitelesítést igényel** opciót, majd kattintsa be a **Bejelentkezés a következő adatokkal** választógombot.

Utána a **Felhasználónévhez** írja be a tőlünk kapott e-mail címet, jelszóhoz pedig a kapott jelszót.

Ha szeretné, hogy a jelszót ne kérje be a levelező program minden küldéskor, akkor válassza a **Jelszó tárolása** opciót.

A változtatások elvégzését követően kattintson az **OK** gombra.

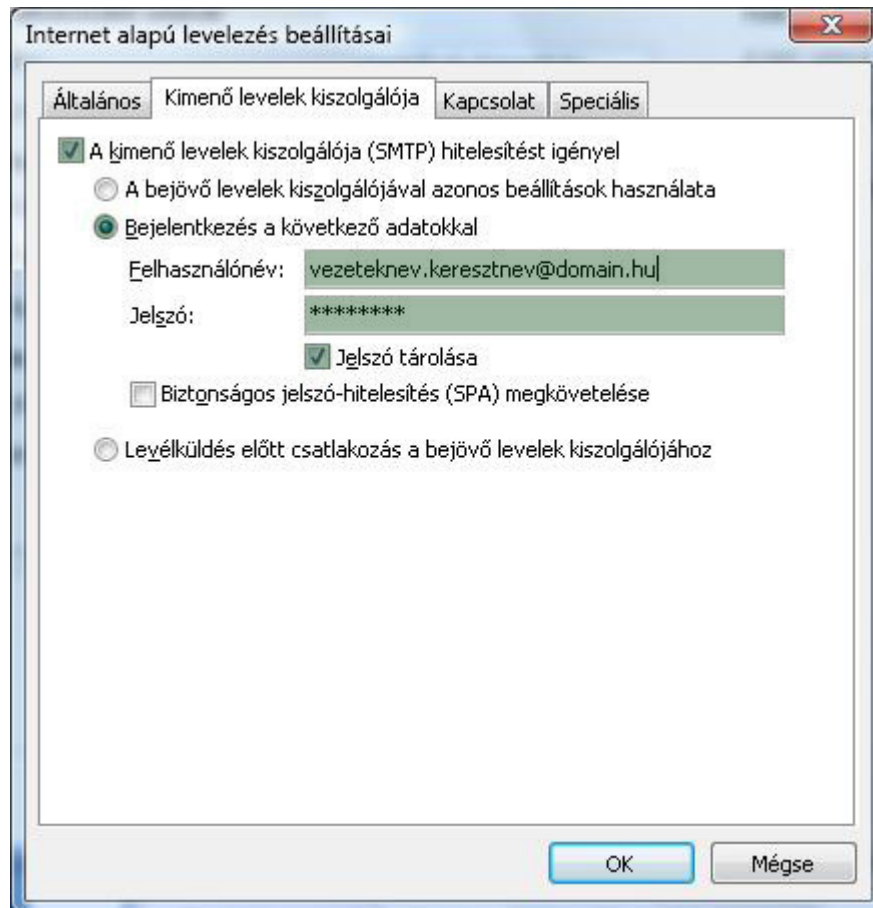

Utolsó lépésként kattintson a **Speciális** fülre és jelölje be „**A kiszolgáló titkosított kapcsolatot (SSL) igényel**”
Az SMTP beállításoknál válassza a legördülő menüből a **TLS** vagy az **Automatikus** opciót.

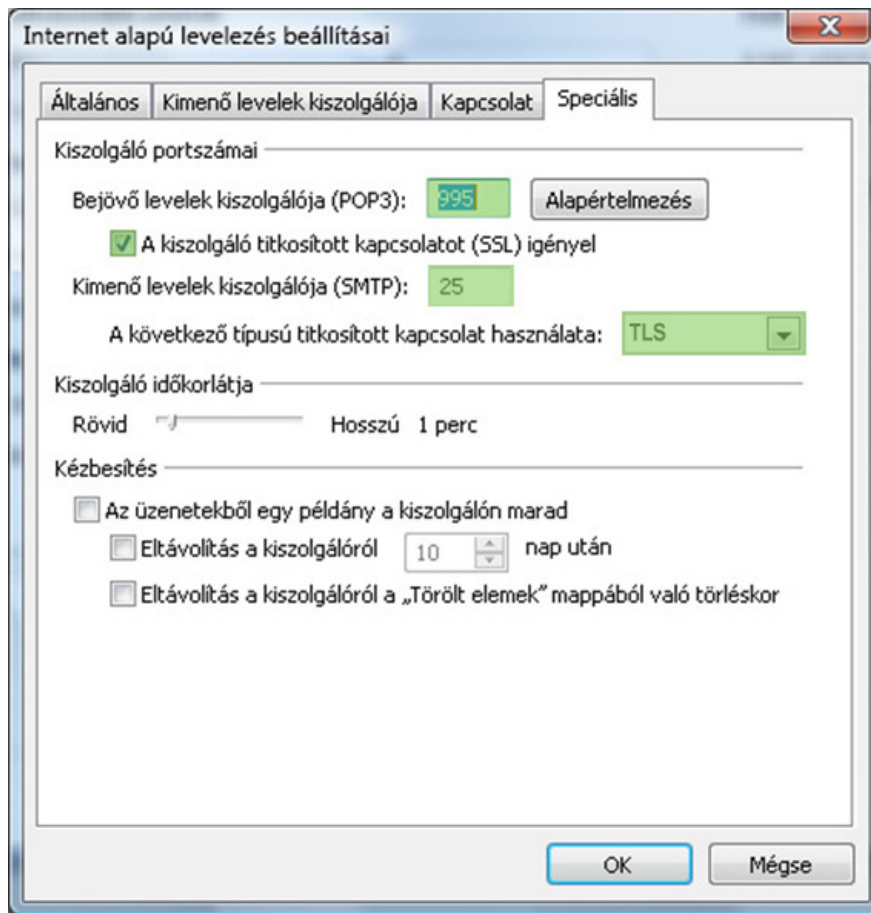

Ezzel a szükséges beállításokat befejeztük. Kattintson az **OK** gombra, és zárja be a további ablakokat.

THUNDERBIRD LEVELEZŐ PROGRAM BEÁLLÍTÁSA

Első lépésként hozzáadjuk a postafiókot. Az **Eszközök** menüponton belül, a **Postafiókok beállításai** menüpontra kattintson.

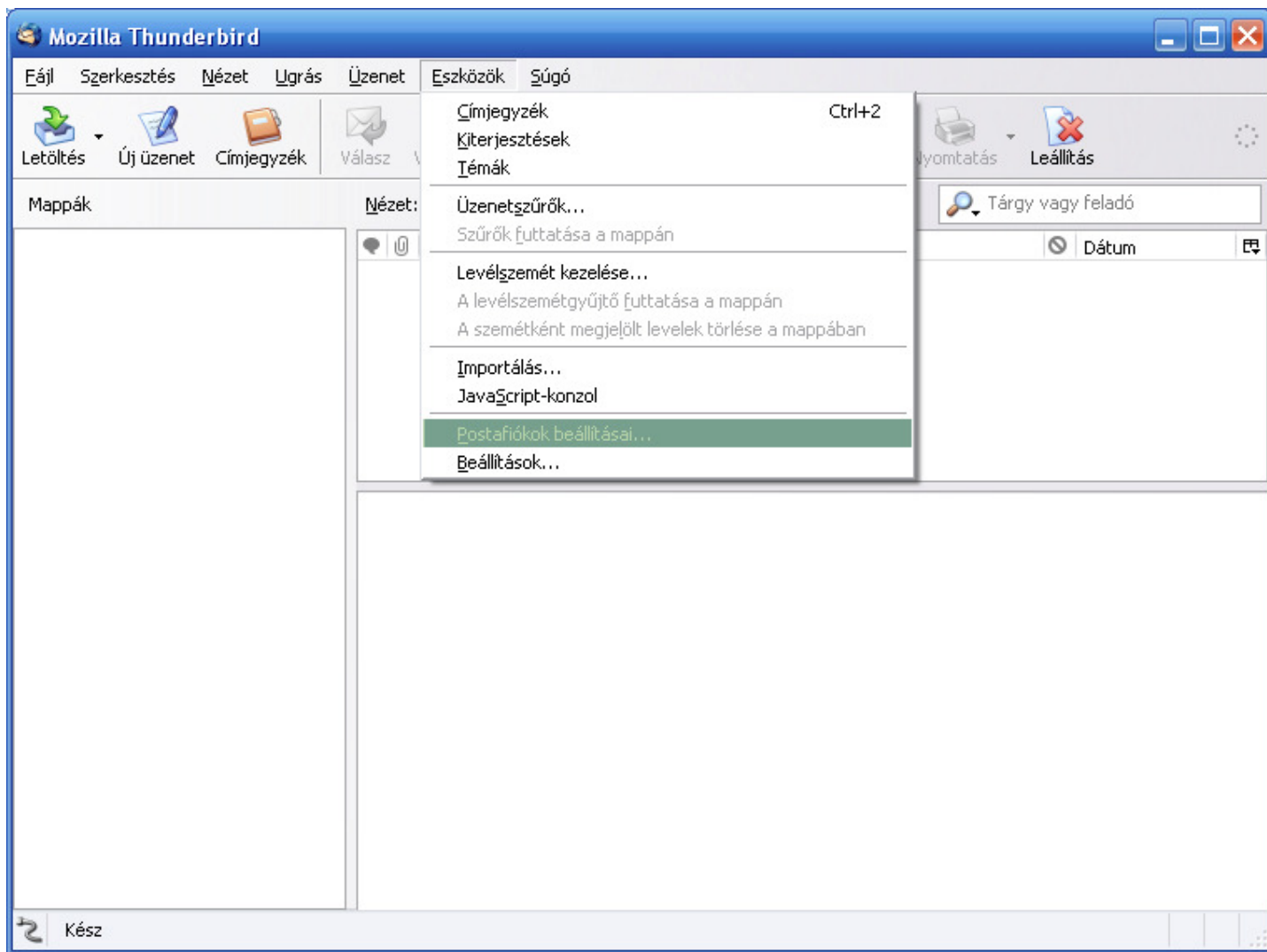

A következő lépésként kattintson a postafiók hozzáadása gombra.

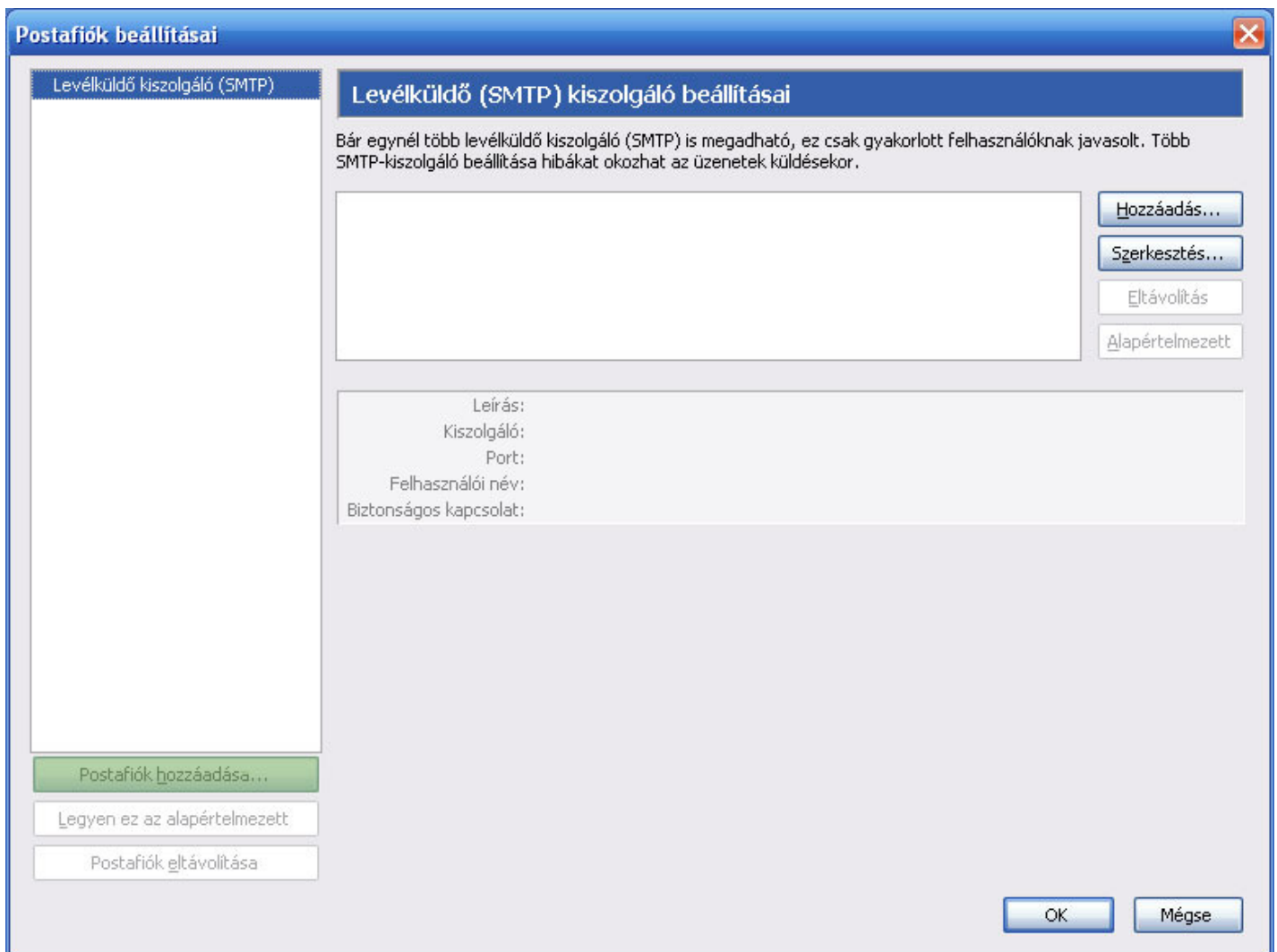

Válassza ki a levelező postafiókot, majd kattintson a **Tovább** gombra.

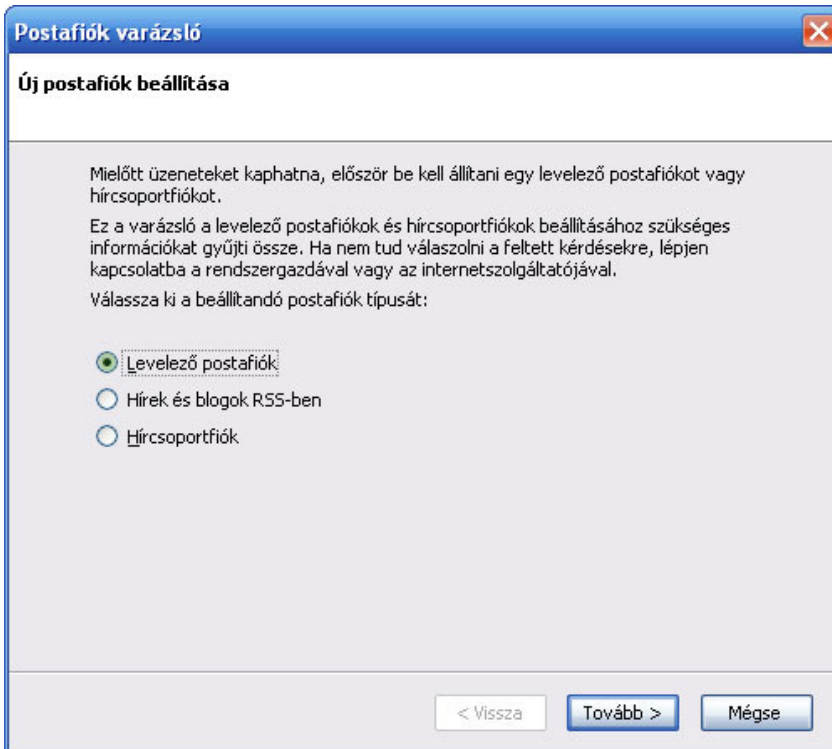

Postafiók varázsló

Új postafiók beállítása

Mielőtt üzeneteket kaphatna, először be kell állítani egy levelező postafiókot vagy hírcsoportfiókot.

Ez a varázsló a levelező postafiókok és hírcsoportfiókok beállításához szükséges információkat gyűjti össze. Ha nem tud válaszolni a feltett kérdésekre, lépjen kapcsolatba a rendszergazdával vagy az internetszolgáltatójával.

Válassza ki a beállítandó postafiók típusát:

Levelező postafiók

Hírek és blogok RSS-ben

Hírcsoportfiók

< Vissza **Tovább >** Mégse

A **Név** mezőbe írja be az Ön nevét, az **E-mail cím** mezőbe pedig azt az e-mail címet kell beírni, amit be szeretne állítani.

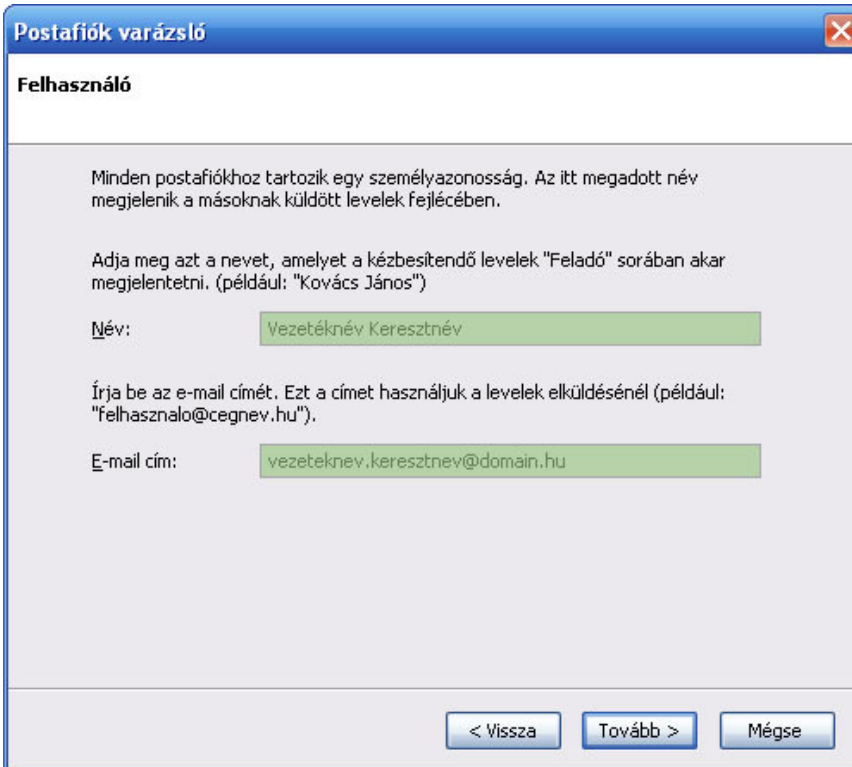

Postafiók varázsló

Felhasználó

Minden postafiókhoz tartozik egy személyazonosság. Az itt megadott név megjelenik a másoknak küldött levelek fejlécében.

Adja meg azt a nevet, amelyet a kézbesítendő levelek "Feladó" sorában akar megjelentetni. (például: "Kovács János")

Név:

Írja be az e-mail címét. Ezt a címet használjuk a levelek elküldésénél (például: "felhasznalo@cegnev.hu").

E-mail cím:

< Vissza **Tovább >** Mégse

Itt eldöntheti, hogy milyen módon szeretné a leveleit fogadni. Amennyiben a **POP3** protokollt választja, a levelek az Ön számítógépére lesznek letöltve.

Előnye: internet kapcsolat nélkül is megtekinthetők a levelek. Kis erőforrás igény.

Hátránya: egy esetleges operációs rendszer cserénél, a levelek nem megfelelő intézkedés esetén törölődhetnek, és nem állíthatók vissza. Kliens programmal történő letöltés után webmail felületünkön a leveleket nem találja meg.

Javasoljuk: magán postafiókok használatánál

Abban az esetben, ha Ön az **IMAP** protokollt választja levelei a kiszolgáló szerveren maradnak, és megfelelő kliens segítségével bárholnan elérhetőek.

Előnye: kientől és operációs rendszertől függetlenül a levelek mindig a szerver számítógépen maradnak addig amíg Ön azokat nem törli. Kliens programmal történő letöltés után is megtalálja leveleit webmail felületünkön.

Hátránya: folyamatos internet kapcsolattal kell rendelkezni a levelek eléréséhez (vagy olyan kliens alkalmazással, amely képes a leveleket első letöltés után eltárolni a számítógépen)

Javasoljuk: üzleti postafiókok használatához

A bejövő levelek kiszolgálója, és a kimenő levelek kiszolgálója legyen: mail.e-dot.hu.

A Globális gyűjtő használata akkor lényeges, amikor Ön több postafiókot állít be, akkor a levelező program a törölt elemeket, piszkozatokat, stb. külön mappába szedi, és nem egy globális mappát használ hozzá.

Ha ezeket beállította kattintson a **Tovább** gombra.

Postafiók varázsló

A kiszolgáló adatai

Válassza ki a bejövő leveleket kezelő kiszolgáló típusát

POP IMAP

Írja be a bejövő leveleket kezelő kiszolgáló nevét (pl.: "mail.example.net").

Kiszolgáló: mail.e-dot.hu

Ha leveszi a jelölést erről a négyzetről, akkor a postafiók levelei a saját könyvtárakban lesznek tárolva. A postafiók legfelső szintű postafiókként jelenik majd meg. Egyébként része lesz a Helyi mappák Globális gyűjtő nevű postafiókjának.

A Globális gyűjtő használata (levelek tárolása a Helyi mappákban)

Írja be a levélküldő kiszolgáló (SMTP) nevét (például: "smtp.example.net").

Kiszolgáló: mail.e-dot.hu

< Vissza Tovább > Mégse

Felhasználói névhez azt az e-mail címet kell beírnia, amit be szeretne állítani.

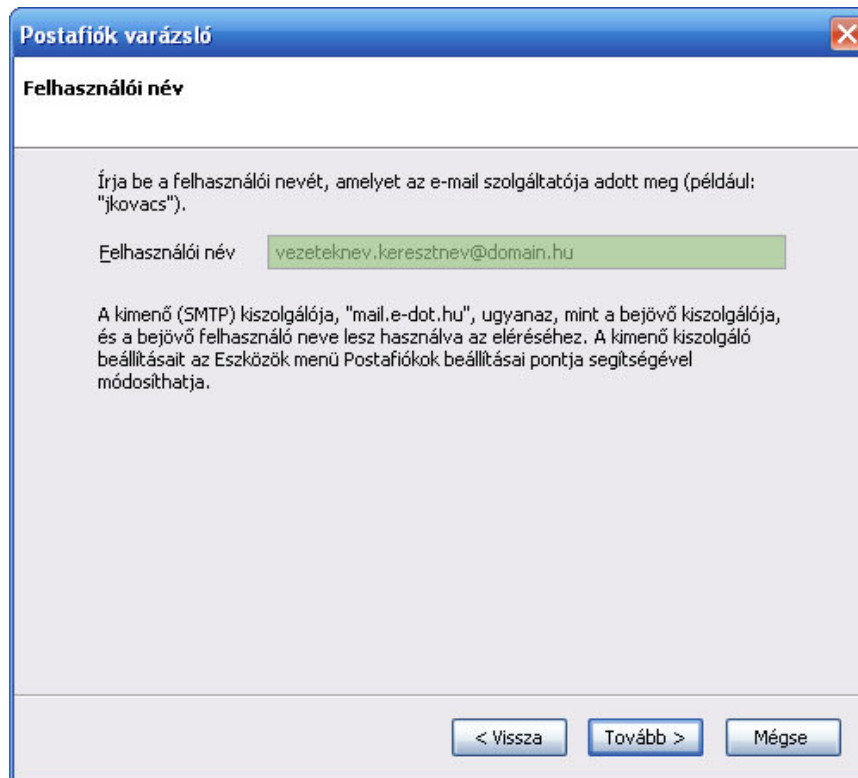

Postafiók nevét Ön dönti el. Ajánlatos az e-mail címet használni a könnyebb megkülönböztetés végett.

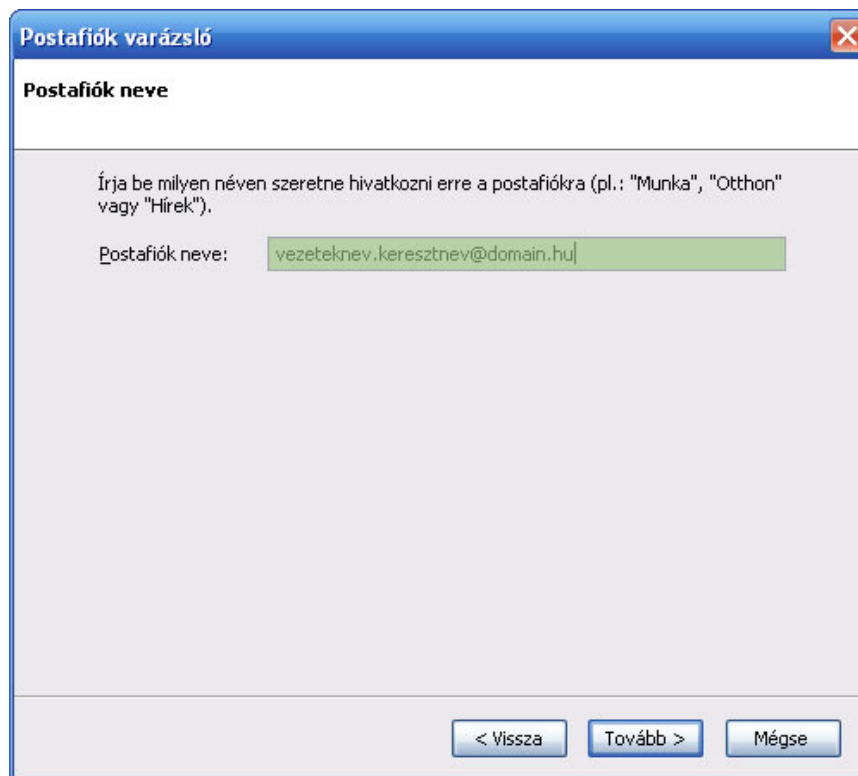

Ebben az ablakban leellenőrizheti az adatait, amiket megadott. Ha helyesnek találta, kattintson a **Befejezés** gombra.

Postafiók varázsló ✕

Gratulálunk!

Ellenőrizze, hogy az alábbi adatok helyesek-e.

Postafiók neve:	vezeteknev.keresztnev@domain.hu
E-mail cím:	vezeteknev.keresztnev@domain.hu
Felhasználói név	vezeteknev.keresztnev@domain.hu
Bejövő leveleket kezelő kiszolgáló neve:	mail.e-dot.hu
Bejövő leveleket kezelő kiszolgáló típusa:	POP3
Kimenő felhasználó név:	vezeteknev.keresztnev@domain.hu
Levélküldő kiszolgáló (SMTP) neve:	mail.e-dot.hu

Az adatok mentéséhez és a Postafiók varázslóból kilépéshez kattintson a Befejezés gombra.

Ez után következik a kimenő levelek szolgáltató (SMTP) biztonságos beállítása.

Válassza a **Levélküldő kiszolgáló SMTP** sort baloldalon, majd nyomja meg a **Szerkesztés** gombot.

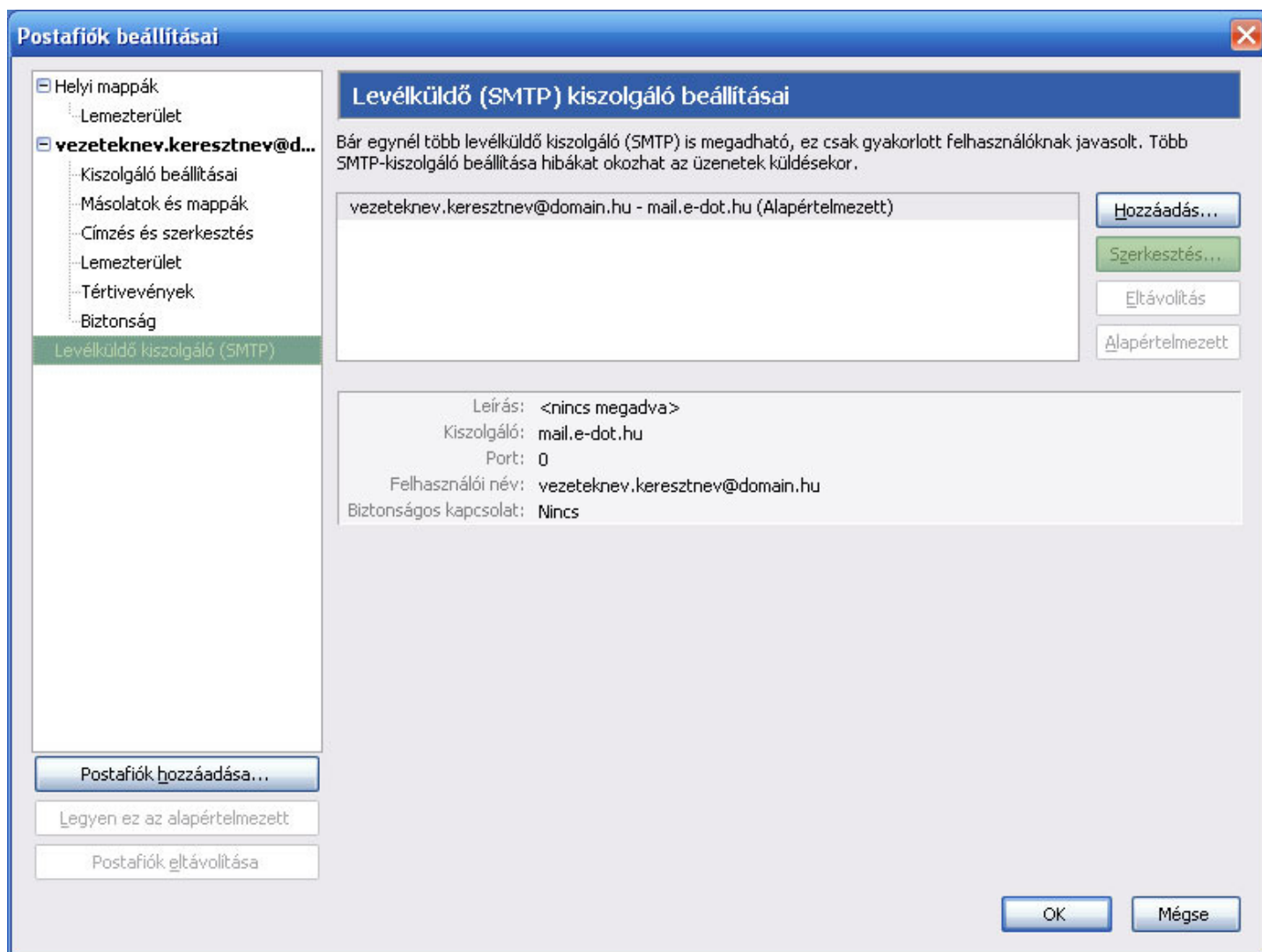

A **Leírás**hoz Ön adhatja meg a kívánt leírást. Ajánlatos a kiszolgáló nevét megadni a könnyebb megkülönböztetés végett.

A **Kiszolgáló**hoz minden esetben: mail.e-dot.hu.

A **Port**ot hagyjuk 25-ön.

Pipáljuk be az **Azonosító és jelszó használatát**.

És pipáljuk be a **TLS**-t a **Biztonságos kapcsolat (SSL) használatánál**.

Ezután nyomjuk meg az **OK** gombot, és meg is lennénk.

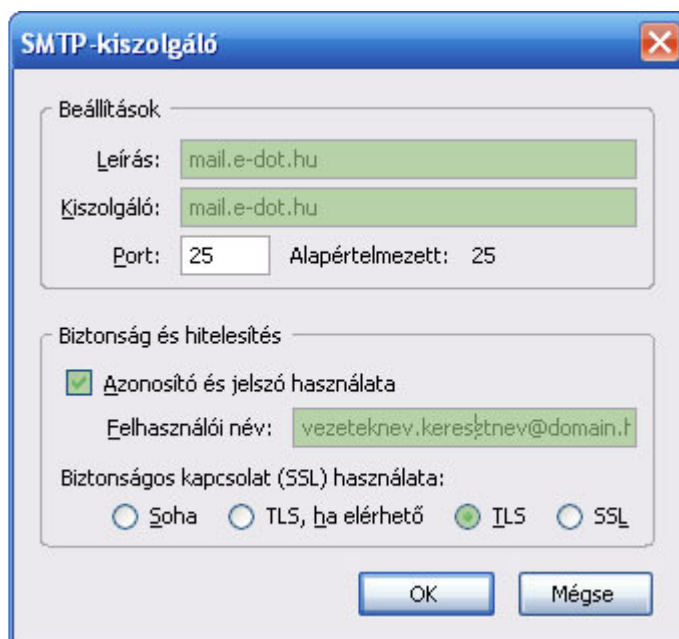

SMTP-kiszolgáló

Beállítások

Leírás: mail.e-dot.hu

Kiszolgáló: mail.e-dot.hu

Port: 25 Alapértelmezett: 25

Biztonság és hitelesítés

Azonosító és jelszó használata

Felhasználói név: vezeteknev.keresztnev@domain.t

Biztonságos kapcsolat (SSL) használata:

Soha TLS, ha elérhető ILS SSL

OK Mégse

Ezt követően a **Kiszolgáló beállításai** fülnél jelölje be a **Biztonságos kapcsolat (SSL) használata** beállításnál az SSL opciót. Ekkor a kiszolgáló portja megváltozik 995-re POP3 esetén vagy 993-ra IMAP esetén. Ezt ne írja át.

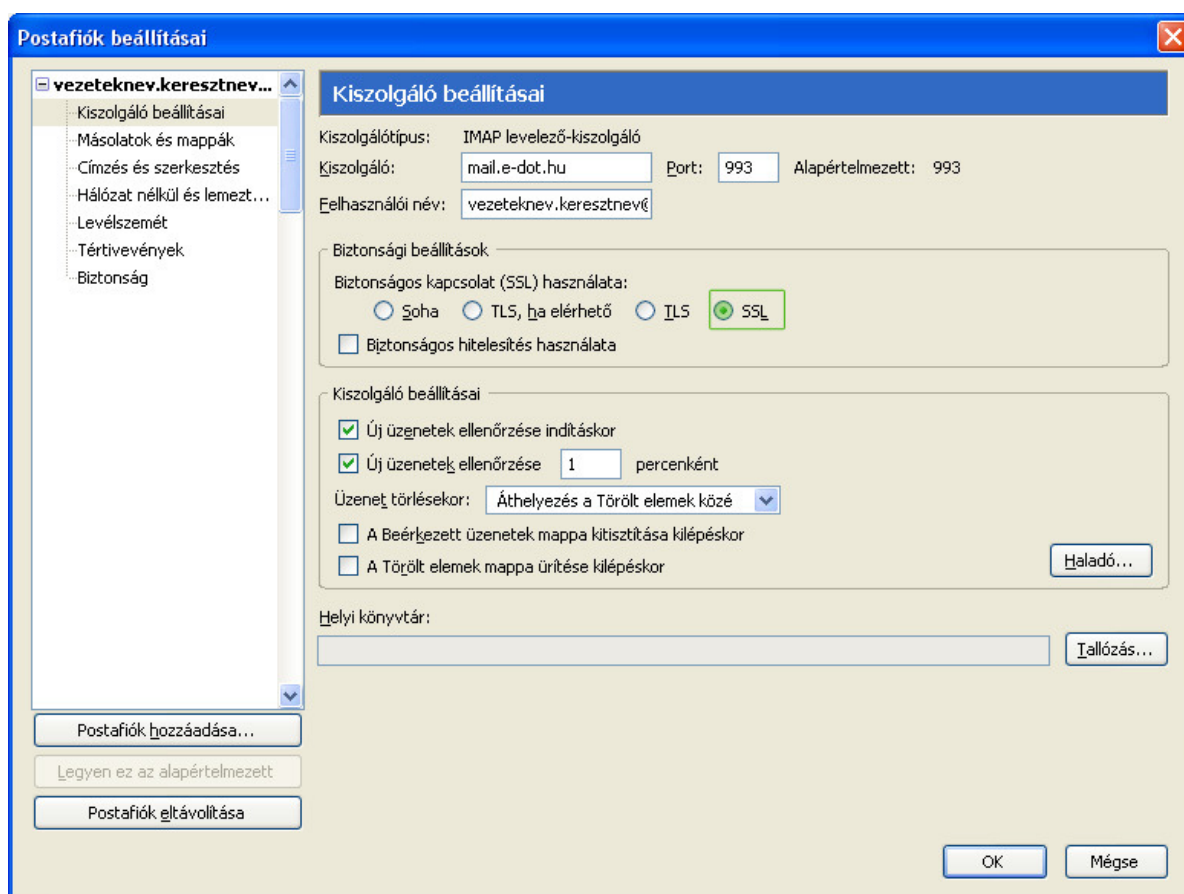

Postafiók beállításai

vezeteknev.keresztnev...

Kiszolgáló beállításai

Másolatok és mappák

Címzés és szerkesztés

Hálózat nélkül és lemezt...

Levélszemét

Tértivevények

Biztonság

Kiszolgáló beállításai

Kiszolgálótípus: IMAP levelező-kiszolgáló

Kiszolgáló: mail.e-dot.hu Port: 993 Alapértelmezett: 993

Felhasználói név: vezeteknev.keresztnev@...

Biztonsági beállítások

Biztonságos kapcsolat (SSL) használata:

Soha TLS, ha elérhető ILS SSL

Biztonságos hitelesítés használata

Kiszolgáló beállításai

Új üzenetek ellenőrzése indításkor

Új üzenetek ellenőrzése 1 percenként

Üzenet törlésekor: Áthelyezés a Törölt elemek közé

A Beérkezett üzenetek mappa kitisztítása kilépéskor

A Törölt elemek mappa ürítése kilépéskor

Haladó...

Helyi könyvtár:

Tallózás...

Postafiók hozzáadása...

Legyen ez az alapértelmezett

Postafiók eltávolítása

OK Mégse

Ezzel a szükséges beállításokat befejeztük. Kattintson az **OK** gombra, és zárja be a további ablakokat.